SEDNA POWER LED

Ścienno-sufitowa oprawa punktowa POWER LED / Wall & ceiling lighting point POWER LED fitting

SEDNA POWER LED

- obudowa: blacha stalowa / osłona: szkło
- casing: steel sheet / enclosure: glass

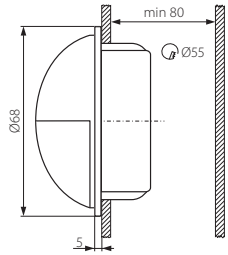

krzywa rozsyłu światłości / curve of intensity distribution
η = 100%

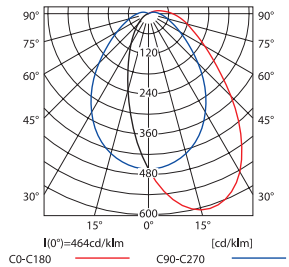

SEDNA700 POWER LED

Kanlux				[W]	Tc [K]	[h]
SEDNA700 POWER LED	07701	satynowy chrom / satin chrome	700mA	2,5	5700-6300	20000
SEDNA POWER LED	07700	satynowy chrom / satin chrome	350mA	1	2700-3200	50000

1 POWER LED | Ra ≥80 | [°] | 2 x 0,5mm² 10 cm | [m] 0,1 | IP 20 | III | 1/-/50 | [g] 102 | CE

SEDNA700 POWER LED: do prawidłowego działania wymagany zasilacz elektroniczny o prądzie stałym 700mA, np. ADI 700 lub RICO dostępny w ofercie Kanlux /
SEDNA POWER LED: do prawidłowego działania wymagany zasilacz elektroniczny o prądzie stałym 350mA, np. ADI 350 lub RICO dostępny w ofercie Kanlux
SEDNA700 POWER LED: electric power supply with direct current 700mA is needed for proper functioning, e.g. ADI 700 or RICO available in the Kanlux product range /
SEDNA POWER LED: electric power supply with direct current 350mA is needed for proper functioning, e.g. ADI 350 or RICO available in the Kanlux product range

SEDNA CTX

Ścienno-sufitowa oprawa punktowa / Wall & ceiling lighting point fitting

SEDNA CTX-A20AB

SEDNA CTX-A20C/M

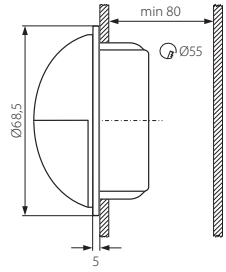

- obudowa: blacha stalowa / osłona: szkło
- casing: steel sheet / enclosure: glass

Kanlux		
SEDNA CTX-A20AB	04978	patynowany mosiądz / antic brass
SEDNA CTX-A20C/M	04977	matowy chrom / matt chrome

12V | [W] max 20 | JC | G4 | [°] | 2 x 0,75mm² 12 cm | [m] 0,1 | IP 20 | III | 1/-/50 | [g] 110 | CE