

Karta charakterystyki technicznej

Kaseta zasilająca GES9-3S z zamkami do podnoszenia pokrywy

Nr kat. 7405083

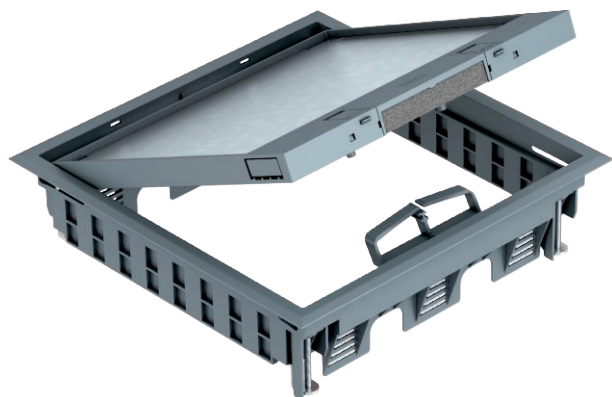

Kaseta zasilająca z zamkami do podnoszenia pokrywy, na 12 x Moduł 45 w 3 uniwersalnych puszkach instalacyjnych UT4, do zastosowania w systemach kanałów i w podłogach technicznych. Wgłębienie dla wykładziny podłogowej w pokrywie 5 mm, w razie potrzeby regulowane do 10 mm.

Do montażu maksymalnie 9 sztuk osprzętu z płytką centralną 50.

Kaseta zasilająca z zamkami, 3-komorowa, do montażu wspornika montażowego MT9.

Możliwość montażu trzech płytek APMT5.

Wgłębienie dla wykładziny podłogowej w pokrywie 5 mm, w razie potrzeby regulowane do 10 mm.



PA Poliamid

Dane podstawowe

Nr kat.	7405083
Typ	GES9-3S U 7011
Wymiar	264x264x67
Kolor	stalowo-szary
Numer RAL	7011
Materiał	Poliamid
Materiał skrót	PA
Najmniejsza jednostka sprzedaży (MOQ)	1 szt.
Waga	199,50 kg/100 szt.

Dane techniczne

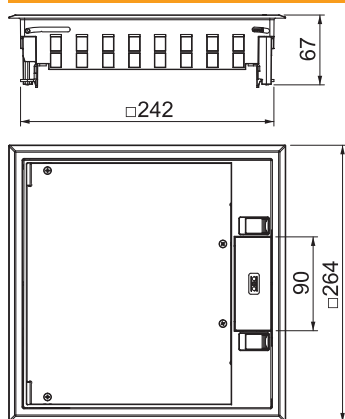

Długość	264,00 mm
Szerokość	264,00 mm
Wysokość	67,00 mm
Wymiar h	73,00 mm
Szerokość, wymiar zewnętrzny	264,00 mm
Szerokość, wymiar montażowy	244,00 mm
Długość, wymiar zewnętrzny	264,00 mm
Długość, wymiar montażowy	244,00 mm
Ilość urządzeń do zabudowy	12
Liczba puszek instalacyjnych	3
Wersja, wyjście kablowe	Obrotowe wyjście przewodów
Grubość wykładziny podłogowej	10,00 mm
Rama ochronna wykładziny podłogowej	<input checked="" type="checkbox"/>
Pielęgnacja podłogi	suchy
Wykonanie	kwadratowa
Możliwość montażu uszczelki	<input type="checkbox"/>
Głębokość montażowa	73,00 mm
Wysokość posadzki	73 mm
Wspornik urządzeń do mocowania puszek instalacyjnych	<input checked="" type="checkbox"/>
Odpowiednie do czyszczenia na mokro	<input type="checkbox"/>
Odpowiednie do zamkniętego kanału podpodłogowego związanego z posadzką	<input type="checkbox"/>
Odpowiednie do kanału podpodłogowego zalewanego betonem	<input checked="" type="checkbox"/>

Karta charakterystyki technicznej

Kaseta zasilająca GES9-3S z zamkami do podnoszenia pokrywy

Nr kat. 7405083



Dane techniczne

Odpowiednie do podłóg podwójnych	<input checked="" type="checkbox"/>
Odpowiednie do podłóg drzewnych	<input checked="" type="checkbox"/>
Odpowiednie do kanałów podpodłogowych	<input checked="" type="checkbox"/>
Z wgłębieniem na wykładzinę podłogową	<input checked="" type="checkbox"/>
Wielkość znamionowa puszek instalacyjnych	9
Odpowiednie do puszek podpodłogowych	250/350
Mechanizm otwierania	Zamek blokujący
Wersja ram	Ochronna ramka dywanowa
Wersja o zwiększonej wytrzymałości	<input type="checkbox"/>
Typ systemu montażu	UT4
Aprobata	